



## RESORT SPA TERMAL

DOLORES

### **Acerca de nuestras aguas termales**

Nos proveemos de un pozo de 400 metros de profundidad, de agua termal dulce (aunque también puede tener un gusto levemente salado que notarán al lavarse los dientes).

### **Beneficios del agua termal**

Los baños termales actúan como estimulantes sobre las funciones orgánicas y metabólicas; son mejoradoras de los procesos de cicatrización, además de favorecer la circulación sanguínea y linfática. Se indican para el alivio de trastornos reumatológicos, destacando la artrosis de los miembros, fibromialgia, reumatismos inflamatorios no articulares, entre otros. En cuanto al cuidado dermatológico, este tipo de agua se recomienda para enfermedades como: psoriasis, eccemas, quemaduras, secuelas de cirugía plástica y reparadora, favoreciendo el rejuvenecimiento de la piel



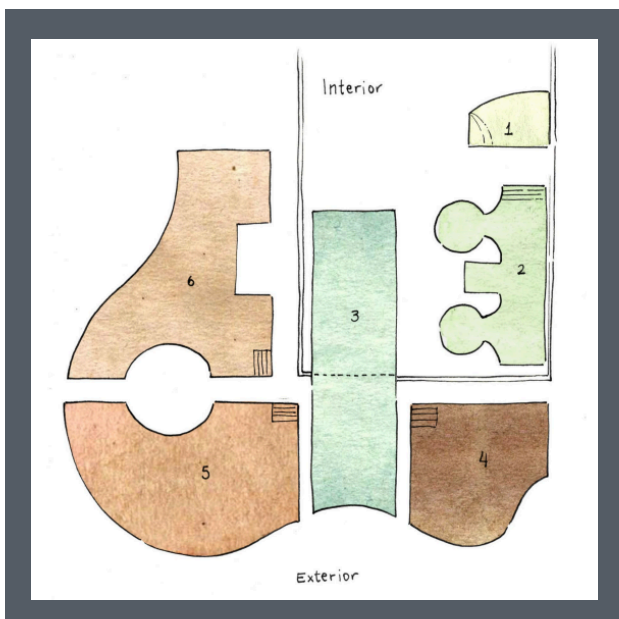

## Circuito de piletas

- 1- Pileta de agua dulce fria
- 2- Jacuzzi de agua dulce caliente (entre 32 y 36 grados)
- 3- Pileta In-Out (entre 28 y 32 grados)
- 4- Pileta de agua termal caliente (entre 34 y 38 grados)
- 5- Pileta de agua termal templada (entre 24 y 28 grados)
- 6- Pileta de agua termal fria

El color de las piletas termales es el que surge naturalmente del pozo termal, así como los sedimentos que flotan en la superficie y los que se depositan en el fondo y las paredes de las piletas. Estos sedimentos son los que le otorgan las propiedades de bienestar, por lo que no tratamos las aguas con ninguna clase de químicos.



## Jacuzzis exteriores

Agregamos 2 nuevos jacuzzis de agua dulce al aire libre.

Con vistas imponentes, y una temperatura de 35 grados, estos jacuzzis exteriores, son todo lo que necesitás para tu próxima escapada de relax.



## Efectos de los minerales del agua en el hotel

Son múltiples los efectos que causan las aguas termales sobre toallas, batas, sábanas, grifería y cañerías del hotel. Puede ocurrir que la ropa blanca que pongamos a su disposición tenga manchas; estas, son productos del alto contenido de hierro del agua. Este aspecto manchado no quiere decir que estén sucias, ya que nuestro lavadero industrial garantiza que las prendas se limpian y desinfectan correctamente. Asimismo, a pesar de nuestros esfuerzos, la grifería también puede aparecer manchada por los minerales del agua.



El agua de nuestro hotel debe estar en constante circulación para evitar la solidificación de los minerales en las cañerías. Pueden apreciar en el front desk y en el punto de entrega de batas agua termal salada “solidificada”.





Encontrarán también que todo lo expuesto a las aguas termales, sufre una corrosión muy difícil de controlar. Estas son muy agresivas, debemos convivir con ellas, aceptando que las estructuras, sobre todo metálicas, van a ser afectadas por las mismas.

Pero como ya dijimos... así como en algunos aspectos nos complican la operación del día a día, debemos estar muy agradecidos, de poder contar a 200 kilómetros de Buenos Aires, con esta calidad de agua termal.

Sean ustedes muy bienvenidos, esperamos tengan una estadía maravillosa, y puedan volver a sus hogares con los mejores recuerdos. Haremos todo lo posible para que así sea, y... para que vuelvan!

