

วารสารสถานการณืตลาดแรงงาน

ประจำเดือนพฤศจิกายน 2567



สถานการณ์ตลาดแรงงาน

สำนักงานจัดหางานกรุงเทพมหานครพื้นที่ 3 มีเขตรับผิดชอบ ดังนี้
เขตคลองเตย เขตวัฒนา เขตพระโขนง เขตบางนา เขตประเวศ และเขตสวนหลวง

ได้ศึกษาข้อมูลสถานการณ์ตลาดแรงงาน จากการให้บริการจัดหางานในเขตพื้นที่รับผิดชอบแก่นายจ้าง/สถานประกอบการ ผู้สมัครงานและผู้มาใช้บริการขึ้นทะเบียนผู้ประกันตนกรณีว่างงาน โดยมีรายละเอียดดังนี้

ความต้องการแรงงานผ่านบริการจัดหางานโดยรัฐ มีตำแหน่งงานว่างรองรับ ณ เดือนธันวาคม 2567 จำนวน 903 อัตรา ผู้สมัครงานมาใช้บริการ จำนวน 546 คน ได้รับการบรรจุงาน จำนวน 436 คน และดำเนินการขึ้นทะเบียนผู้ประกันตนกรณีว่างงาน จำนวน 415 คน รับรายงานตัวผู้ประกันตนกรณีว่างงาน จำนวน 1,438 คน



ผู้สมัครงาน
มาใช้บริการ
จำนวน 546 คน



ตำแหน่งงานว่าง
จำนวน 903 อัตรา



บรรจุงาน
จำนวน 436 คน



ขึ้นทะเบียนผู้ประกันตน
กรณีว่างงาน
จำนวน 415 คน



รายงานตัวผู้ประกันตน
กรณีว่างงาน
จำนวน 1,438 คน

ตำแหน่งงานว่าง

นายจ้าง/สถานประกอบการมีความต้องการแรงงานในตำแหน่ง ผู้ให้บริการด้านการป้องกันภัยมากที่สุด รองลงมาคือ พนักงานขายของหน้าร้าน พ่อครัว ผู้ดูแลรักษาอาคารสิ่งปลูกสร้าง ตัวแทนจัดหาบริการทางธุรกิจ เมื่อจำแนกตามเพศ พบว่า ต้องการแรงงาน เพศชาย จำนวน 534 คน เพศหญิง จำนวน 67 คน และไม่ระบุเพศ จำนวน 302 คน

ตำแหน่งงานว่างจำแนกตามเพศ



เพศชาย
จำนวน 534 คน



เพศหญิง
จำนวน 67 คน



ไม่ระบุเพศ
จำนวน 302 คน

เมื่อจำแนกตามระดับการศึกษา พบว่า มีความต้องการแรงงานในระดับมัธยมศึกษา มากที่สุด จำนวน 354 อัตรา รองลงมาคือ ระดับปวส. ระดับประถมศึกษา ระดับปวช. และระดับปริญญาตรีขึ้นไป ตามลำดับ

ตำแหน่งงานว่างจำแนกตามระดับการศึกษา

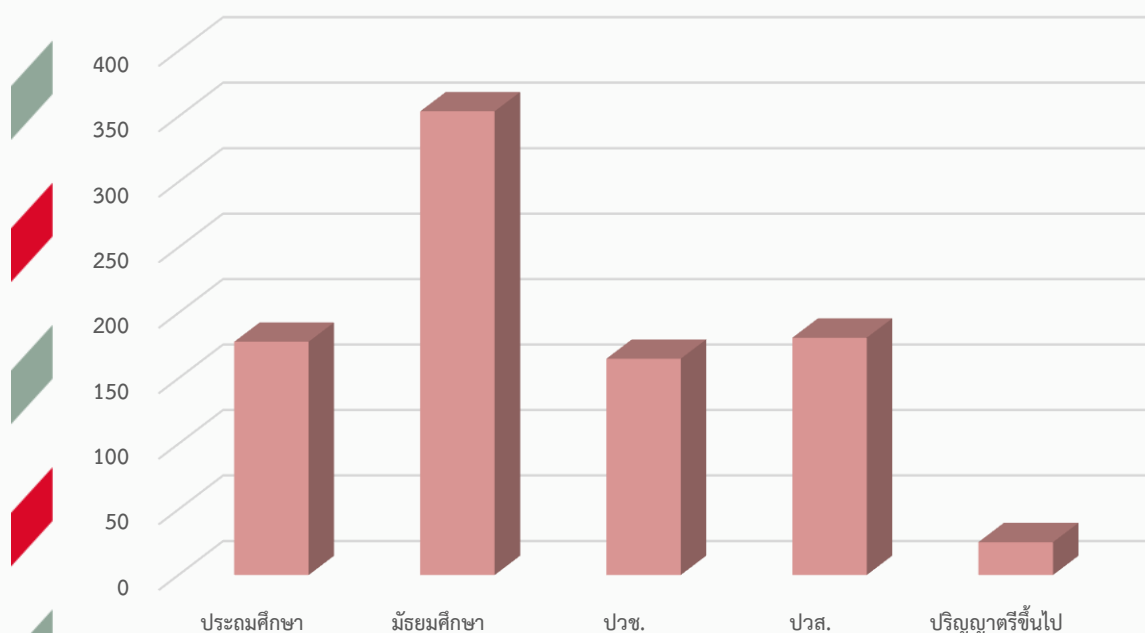



เมื่อจำแนกตามอายุ พบว่า มีความต้องการแรงงานที่มีอายุระหว่าง 25 – 29 ปี มากที่สุด รองลงมา คืออายุไม่เกิน 24 ปี อายุระหว่าง 30 – 39 ปี อายุระหว่าง 40 – 49 ปี และอายุ 50 ปีขึ้นไป

ตำแหน่งงานว่างจำแนกตามอายุ

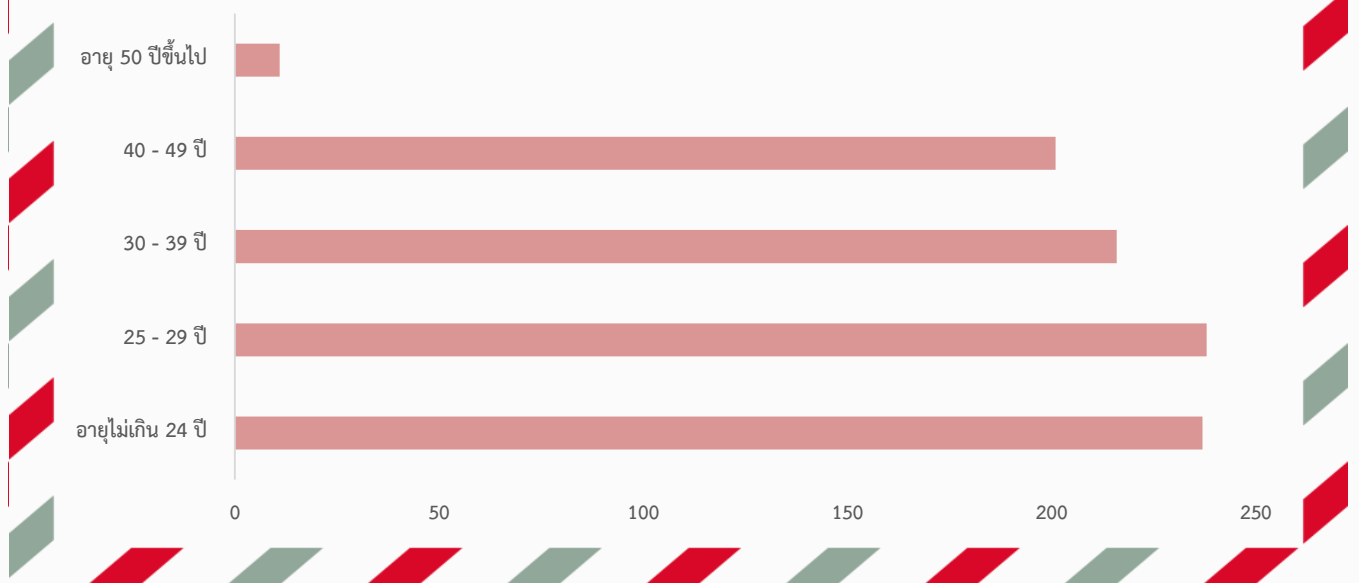

ผู้สมัครงานมาใช้บริการ

ผู้สมัครงานที่มาใช้บริการสนใจสมัครงานในตำแหน่ง แรงงานบรรจุผลิตภัณฑ์ มากที่สุด รองลงมาคือ เจ้าหน้าที่สำนักงาน ผู้ประกอบวิชาชีพทางธุรกิจ ตัวแทนจัดหาบริการทางธุรกิจ ผู้ซ้บรถยนต์ รถรับจ้างและรถตู้ และแม่บ้าน เมื่อจำแนกตามเพศ พบว่า มีผู้สมัครงานเพศชาย จำนวน 227 คน เพศหญิง จำนวน 319 คน

ผู้สมัครงานจำแนกตามเพศ



เพศชาย
จำนวน 227 คน



เพศหญิง
จำนวน 319 คน



เมื่อจำแนกตามระดับการศึกษา พบว่า ผู้สมัครงานส่วนใหญ่เป็นผู้ที่จบการศึกษาระดับมัธยมศึกษา ระดับปริญญาตรีขึ้นไป ระดับประถมศึกษา ระดับปวส. และระดับปวช. ตามลำดับ

ผู้สมัครงานจำแนกตามระดับการศึกษา

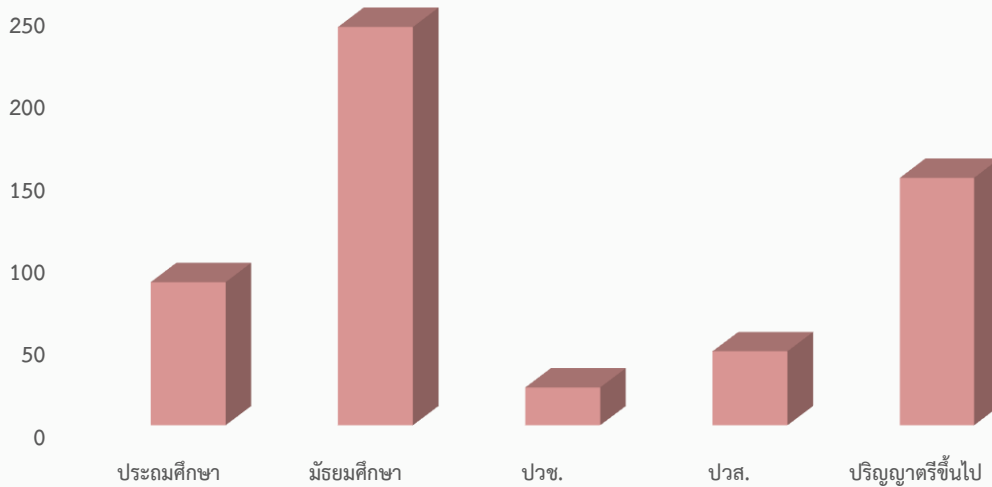

เมื่อจำแนกตามอายุ พบว่า ผู้สมัครงานที่มาใช้บริการมีอายุระหว่าง 40 - 49 ปี มากที่สุด รองลงมา คืออายุระหว่าง 30 - 39 ปี อายุระหว่าง 25 - 29 ปี อายุ 50 ปีขึ้นไป และอายุไม่เกิน 24 ปี

ผู้สมัครงานจำแนกตามอายุ

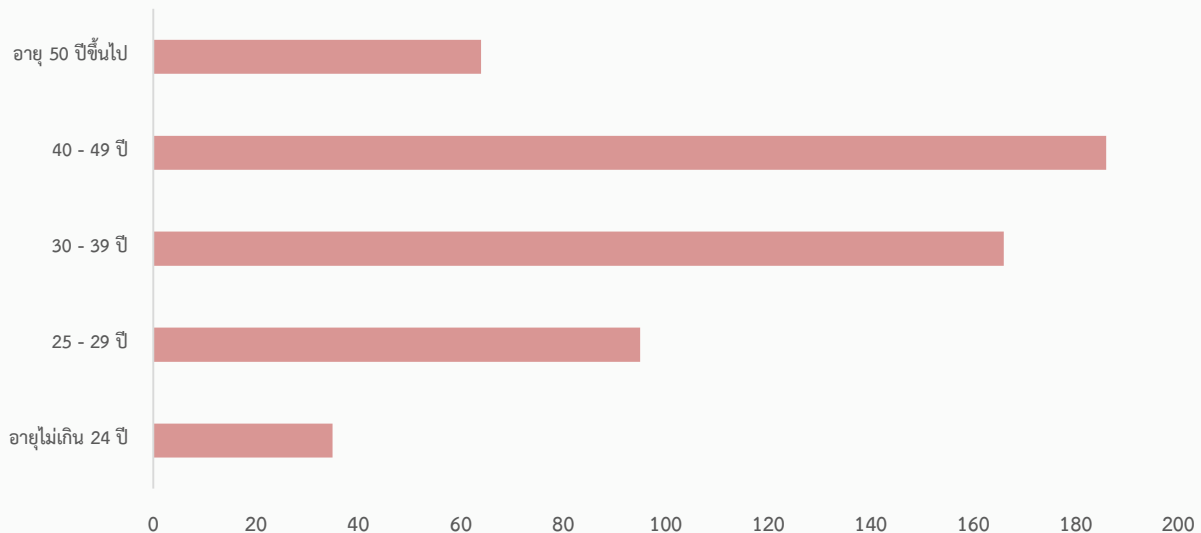

การบรรจุนงาน

ผู้สมัครงานที่มาใช้บริการได้รับการบรรจุนงานในตำแหน่งพนักงานขายของหน้าร้านมากที่สุด รองลงมาคือ เจ้าหน้าที่เก็บเงิน/เจ้าหน้าที่ขายตัว พนักงานบริการอาหาร/เครื่องดื่ม แรงงานบรรจุผลิตภัณฑ์ พ่อครัว เมื่อจำแนกตามเพศ พบว่า เพศชายได้รับการบรรจุนงาน จำนวน 177 คน เพศหญิงได้รับการบรรจุนงาน จำนวน 259 คน

การบรรจุนงานจำแนกตามเพศ



เพศชาย
จำนวน 177 คน



เพศหญิง
จำนวน 259 คน

เมื่อจำแนกตามระดับการศึกษา พบว่า ผู้สมัครงานที่ได้รับการบรรจุนงานส่วนใหญ่เป็นผู้ที่จบการศึกษา ระดับมัธยมศึกษา ระดับปริญญาตรีขึ้นไป ระดับประถมศึกษา ระดับปวส. และระดับปวช. ตามลำดับ



การบรรจุนงานจำแนกตามระดับการศึกษา

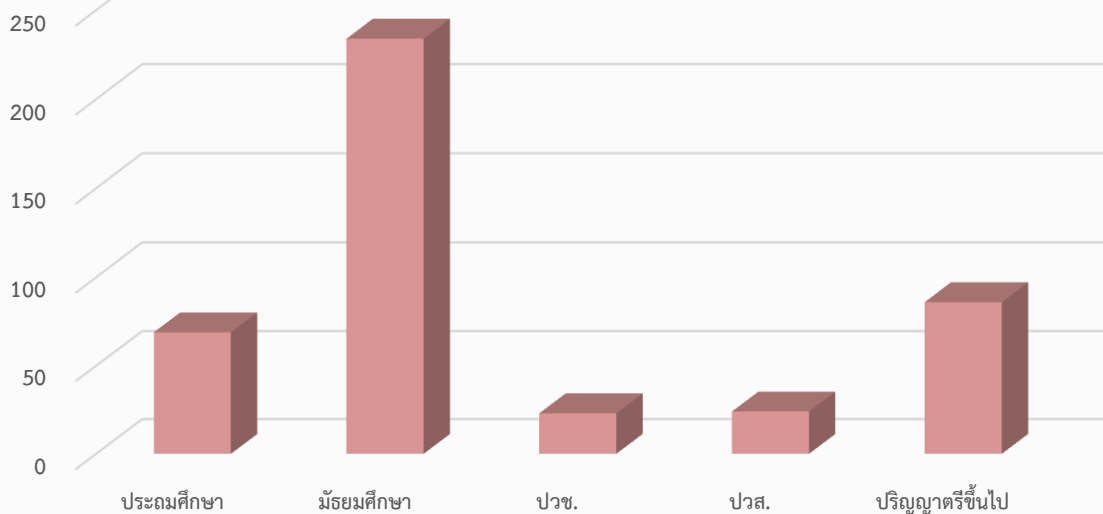



การบรรจุนาน

ผู้สมัครงานที่มาใช้บริการได้รับการบรรจุนานในตำแหน่งพนักงานขายของหน้าร้านมากที่สุด รองลงมาคือ เจ้าหน้าที่เก็บเงิน/เจ้าหน้าที่ขายตัว พนักงานบริการอาหาร/เครื่องดื่ม แรงงานบรรจุผลิตภัณฑ์ พ่อครัว เมื่อจำแนกตามเพศ พบว่า เพศชายได้รับการบรรจุนาน จำนวน 177 คน เพศหญิงได้รับการบรรจุนาน จำนวน 259 คน

การบรรจุนานจำแนกตามเพศ



เพศชาย
จำนวน 177 คน



เพศหญิง
จำนวน 259 คน

เมื่อจำแนกตามระดับการศึกษา พบว่า ผู้สมัครงานที่ได้รับการบรรจุนานส่วนใหญ่เป็นผู้ที่จบการศึกษา ระดับมัธยมศึกษา ระดับปริญญาตรีขึ้นไป ระดับประถมศึกษา ระดับปวส. และระดับปวช. ตามลำดับ

การบรรจุนานจำแนกตามระดับการศึกษา

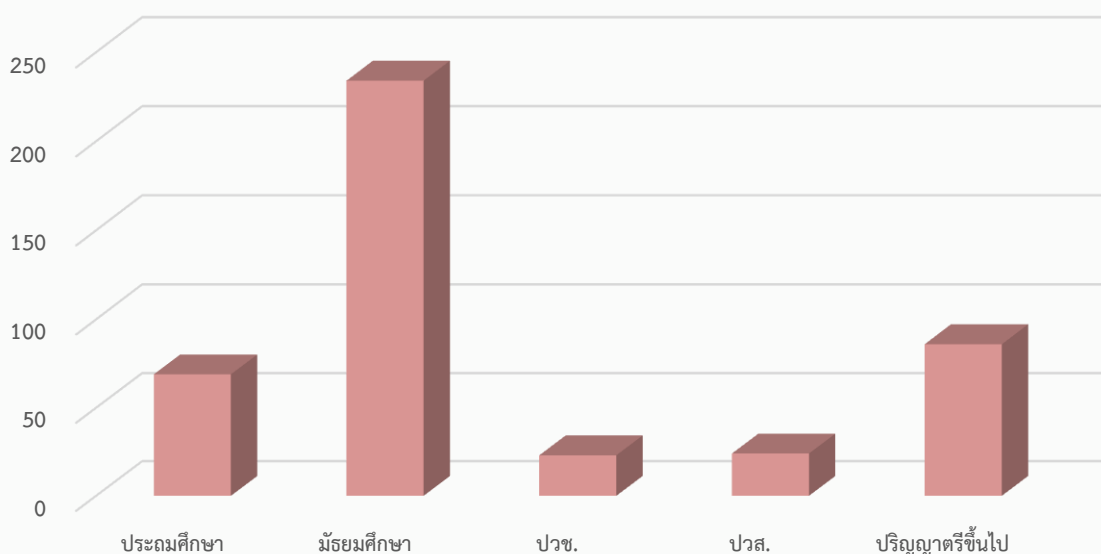

เมื่อจำแนกตามอายุ พบว่า ผู้สมัครงานที่มีอายุ ระหว่าง 40 – 49 ปี ได้รับการบรรจุงานมากที่สุด รองลงมา คืออายุระหว่าง 30 – 39 ปี อายุระหว่าง 25 – 29 ปี อายุไม่เกิน 24 ปี และอายุ 50 ปีขึ้นไป



ผู้ประกันตนขอรับประโยชน์ทดแทนกรณีว่างงาน

ในเดือนพฤศจิกายน 2567 มีผู้ประกันตนขอรับประโยชน์ทำแทนกรณีว่างงาน มาใช้บริการ ณ สำนักงานจัดหางานกรุงเทพมหานครพื้นที่ 3 รายละเอียดดังนี้

ให้บริการรับขึ้นทะเบียนประกันตนกรณีว่างงานจำนวน 415 คน
จำแนกเป็นเพศชาย จำนวน 199 คน เพศหญิง จำนวน 216 คน



เพศชาย
จำนวน คน



เพศหญิง
จำนวน คน

ให้บริการรับรายงานตัวผู้ประกันตนกรณีว่างงาน จำนวน 1,438 คน
จำแนกเป็นเพศชาย จำนวน 678 คน เพศหญิง จำนวน 760 คน



เพศชาย
จำนวน 678 คน



เพศหญิง
จำนวน 760 คน

เปรียบเทียบการให้บริการรับขึ้นทะเบียนและรายงานตัว

เดือนตุลาคม 2567 กับเดือนพฤศจิกายน 2567

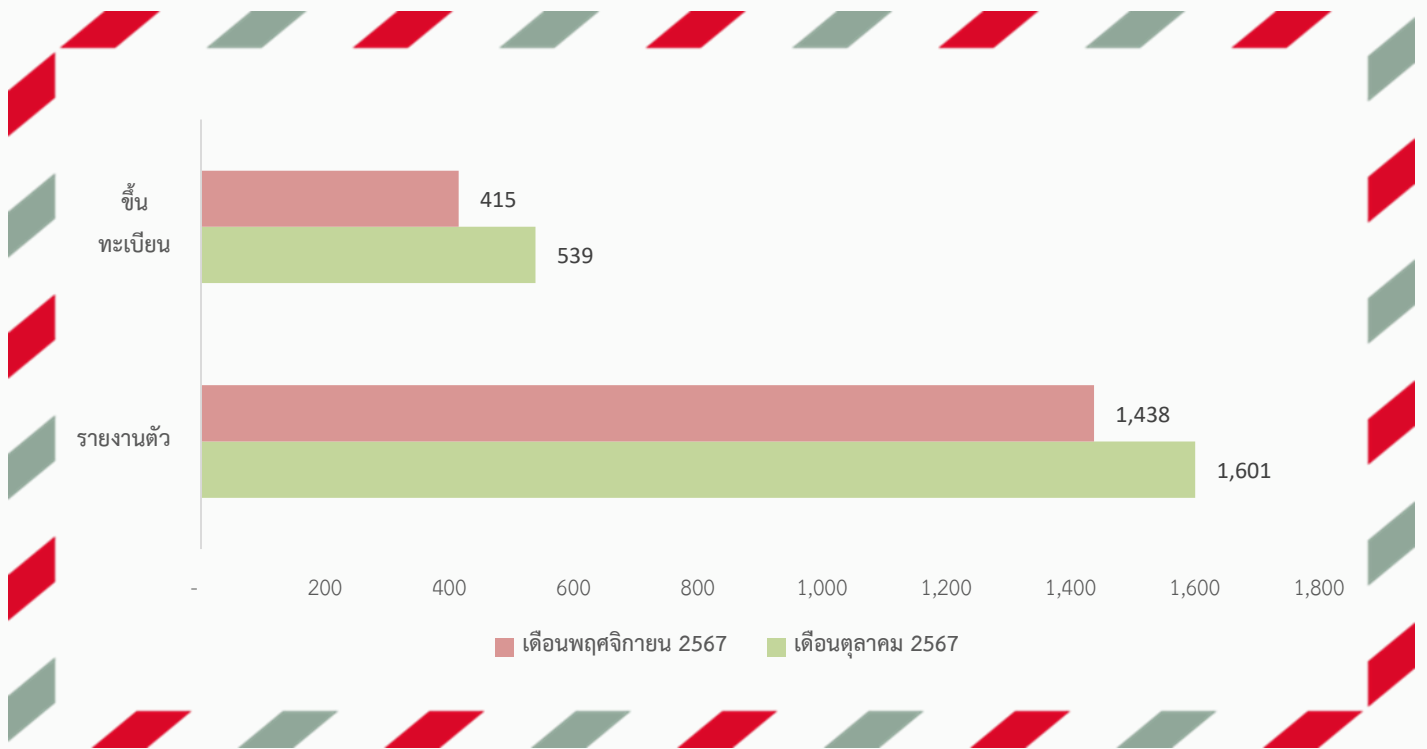

เมื่อเปรียบเทียบกับเดือนก่อนหน้าและผู้ประกันตนขอรับประโยชน์ทดแทนกรณีว่างงานมาใช้บริการ พบว่า

- การขึ้นทะเบียนประกันตนกรณีว่างงาน ลดลงจำนวน 124 คน คิดเป็นร้อยละ 23.01
- การรายงานตัวผู้ประกันตนกรณีว่างงาน ลดลงจำนวน 163 คน คิดเป็นร้อยละ 10.18



ตำแหน่งงานว่าง

บริษัท เซ็นเตอร์พีช จำกัด

89/3 ซอยปรีดีพนมยงค์ 14 ถนนสุขุมวิท 71 แขวงพระโขนงเหนือ เขตวัฒนา กรุงเทพมหานคร 10110

1.เลขานุการโครงการ จำนวนอัตราที่รับ 1 อัตรา คุณสมบัติดังนี้

- รับวุฒิ ปวช. ปวส. ป.ตรี
- อายุ 23-30 ปี
- ค่าจ้าง 15,000 - 20,000 บาท
- ไม่จำกัดเพศ

2.พนักงานบัญชี จำนวนอัตราที่รับ 1 อัตรา คุณสมบัติดังนี้

- รับวุฒิ ปวช. ปวส. ป.ตรี
- อายุ 23-30 ปี
- ค่าจ้าง 15,000 - 20,000 บาท
- ไม่จำกัดเพศ

บริษัท แลคตาซอย จำกัด

3532 ถนนสุขุมวิท แขวงบางนาใต้ เขตบางนา กรุงเทพมหานคร 10260

1.พนักงานขาย จำนวนอัตราที่รับ 10 อัตรา คุณสมบัติดังนี้

- รับวุฒิ ม.6 ขึ้นไป
- อายุ 18-35 ปี
- ค่าจ้าง 13,900 บาท/เดือน
- เพศชาย

2.พนักงานผู้ช่วยขาย จำนวนอัตราที่รับ 10 อัตรา คุณสมบัติดังนี้

- รับวุฒิ ม.3 ขึ้นไป
- อายุ 18-35ปี
- ค่าจ้าง 383 บาท/วัน
- เพศชาย

ข่าวสารประชาสัมพันธ์



ปีใหม่

ช้อปของที่ใช้... 2025 ในคนที่ชอบ

ของขวัญในคนที่ชอบ
ในวันปีใหม่



สแกนเลยยยยย..

เลือกซื้อของที่ถูกใจ...ได้ที่
E-catalog
by กรมการจัดหางาน



ช็อกโกแลตดูไบ

DUBAI CHOCOLATE

เส้นดูนาฟา

ส่วนผสม เส้นดูนาฟา

- แป้งสาลีเนกประสงค์ 100 กรัม
- แป้งข้าวโพด 85 กรัม
- น้ำตาล 10 กรัม
- เกลือ 2 กรัม
- น้ำมันพืช 15 กรัม
- น้ำสะอาด 230 กรัม



วิธีทำ เส้นดูนาฟา

1. เตรียมส่วนผสม นำแป้งทั้ง 2 ชนิดมาผสมรวมกัน
2. ใส่น้ำตาลและเกลือ
3. ใส่น้ำมันและน้ำสะอาด จากนั้นคนส่วนผสมให้เข้ากัน
4. เทส่วนผสมใส่กุงร้อน แล้วตัดมุมกุงให้เป็นรูเล็ก ๆ
5. ตั้งกระทะ (แนะนำที่ใช้กระทะเทฟลอน) ใช้ไฟกลางอ่อน
6. ค่อย ๆ บีบส่วนผสมวน ๆ ลงในกระทะให้เป็นเส้นเล็ก ๆ รอนเส้นสุกให้ตักขึ้นมาพักไว้



ส่วนผสม ช็อกโกแลตดูไบ

- ช็อกโกแลตนม หรือ ดาร์กช็อกโกแลต (ปริมาณตามชอบ)
- เนยถั่วพิสตาชิโอ (ปริมาณตามชอบ)
- เส้นดูนาฟา (ปริมาณตามชอบ)
- เนยเค็ม
- พิมพ์ช็อกโกแลตซิลิโคน



วิธีทำ ช็อกโกแลตดูไบ

1. นำเส้นดูนาฟามาหั่นเป็นเส้นเล็ก ๆ
2. นำเส้นดูนาฟาไปผัดกับเนยเค็มจนกรอบและเหลือง
3. ผสมเส้นดูนาฟากับเนยถั่วพิสตาชิโอ ใส่น้ำมันปริมาณตามชอบ
4. ละลายช็อกโกแลต ด้วยการตุ๋น หรือนำเข้าไมโครเวฟ
5. เทช็อกโกแลตส่วนแรกใส่แม่พิมพ์ซิลิโคน แล้วกลิ้งทั่วพิมพ์
6. นำช็อกโกแลตไปเข้าตู้อบให้เซตตัวประมาณ 15 นาที
7. ใส่น้ำมันดูนาฟาผสมพิสตาชิโอลงไปในพิมพ์
8. ราดช็อกโกแลตส่วนที่เหลือปิดให้ทั่ว
9. นำช็อกโกแลตไปแช่ตู้เย็นอีกอย่างน้อย 1 ชั่วโมง พร้อมเสิร์ฟ



สารน่ารู้



กรมควบคุมโรค
Department of Disease Control



กรมควบคุมโรค
Department of Occupational Health

รู้ก่อน ลดเสี่ยง เลี่ยงฝุ่น ปัญหาสุขภาพที่ต้องระวัง PM_{2.5}

" ฝุ่น PM_{2.5} "

ส่งผลกระทบต่อสุขภาพ

โดยเฉพาะกลุ่มเสี่ยงและกลุ่มเปราะบาง

ประชาชนควร

ติดตามสถานการณ์

เพื่อรับมือกับฝุ่น PM_{2.5} ผ่านแอปพลิเคชัน



หรือเว็บไซต์ของกรมควบคุมมลพิษ



*** หากมีอาการผิดปกติ เช่น ไอ บ่อย แน่นหน้าอก วิงเวียนศีรษะ
คลื่นไส้ อาเจียน ควรรีบปรึกษาแพทย์ทันที

กลุ่มเสี่ยงต่อฝุ่น PM_{2.5}



เด็กเล็ก



ผู้ที่มีโรคประจำตัว



ผู้สูงอายุ



คนทำงาน หรือ
ออกกำลังกายกลางแจ้ง



หญิงตั้งครรภ์

เตรียมพร้อมรับมือ ฝุ่น PM_{2.5}
ด้วยการ หลีก-ปิด-ใช้-เลี่ยง-ลด



หลีก

เลี่ยงการสัมผัสฝุ่น PM_{2.5}
โดยเฉพาะกลุ่มเสี่ยง



ปิด

ประตู หน้าต่าง ให้มิดชิดเพื่อ
ป้องกันฝุ่น



ใช้

หน้ากากป้องกันฝุ่น
ที่เหมาะสม



เลี่ยง

การออกกำลังกายหรือทำงาน
กลางแจ้งเป็นเวลานาน



ลด

กิจกรรมที่ก่อให้เกิดฝุ่น

ข้อมูล ณ วันที่ 12 พฤศจิกายน 2567
กลุ่มสื่อสารความเสี่ยงและความรอบรู้สุขภาพ

สายด่วน
กรมควบคุมโรค
1422

กองโรคจากการประกอบอาชีพและสิ่งแวดล้อม กรมควบคุมโรค
WHO Collaborating Centre for Occupational Health

ที่มา : กรมควบคุมโรค กระทรวงสาธารณสุข

จัดทำโดย

กลุ่มงานส่งเสริมการมีงานทำ

โทร.02-3986612 ต่อ 12,18,19 หรือ 0800615748



<https://www.doe.go.th/prd/ar3>



สำนักงานจัดหางานกรุงเทพมหานครพื้นที่ 3



023986630, 023986612

