



วารสาร

ประจำเดือนธันวาคม 2567

สำนักงานจัดหางานจังหวัดนครสวรรค์



2025



สำนักงานจัดหางานนครสวรรค์



<https://doe.go.th/nakhonsawan/>

0-5625-7036



5 ธันวาคม

3 วันสำคัญของไทย 1 วันสำคัญของโลก

วันคล้ายวันพระราชสมภพ พระบาทสมเด็จพระบรมชนกาธิเบศร
มหาภูมิพลอดุลยเดชมหาราช บรมนาถบพิตร

วันชาติไทย และวันพ่อแห่งชาติ

วันดินโลก องค์การสหประชาชาติ

ประกาศรับรองเพื่อเทิดพระเกียรติในหลวงรัชกาลที่ 9

ด้วยเกล้าด้วยกระหม่อม ขอเดชะ ข้าพระพุทธเจ้า

คณะผู้บริหารและบุคลากร สำนักงานจัดหางานจังหวัดนครสวรรค์

บทบรรณาธิการ EDITOR'S TALK

วารสารข่าวสารจัดหางาน
สำนักงานจัดหางานจังหวัดนครสวรรค์
ประจำเดือนธันวาคม 2567 มีสาระข่าวสาร
สถานการณ์ตลาดแรงงาน อาชีพอิสระ
และตำแหน่งงานว่าง เพื่อใช้เป็นแนวทาง ในการ
หางาน การประกอบอาชีพ มีงานทำและมีรายได้
ที่เหมาะสม เพื่อการดำรงชีวิตอย่างมั่นคง มั่งคั่งและยั่งยืนต่อไป

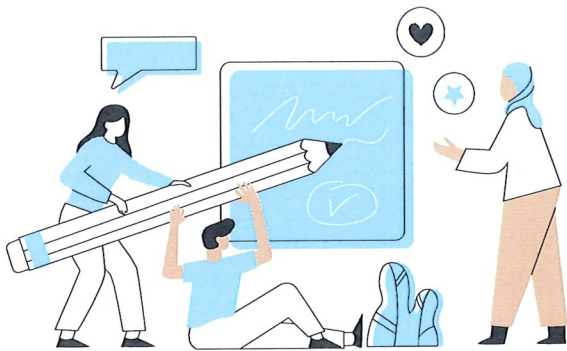

นายโอมเดช เอกบุตร
จัดหางานจังหวัดนครสวรรค์
บรรณาธิการ

สาระในเล่ม Content

สถานการณ์ตลาดแรงงานจังหวัดนครสวรรค์ เดือนพฤศจิกายน 2567

ข่าวประชาสัมพันธ์ สำนักงานจัดหางานจังหวัดนครสวรรค์

ตำแหน่งงานว่าง ประจำเดือนธันวาคม 2567

ข่าวสารจัดหางาน

บริการด้วยใจ เพื่อคนไทยมีงานทำ



แผนการปฏิบัติงาน

สำนักงานจัดหางานจังหวัดนครสวรรค์
ประจำเดือน ธันวาคม 2567



นายจ้างแจ้งตำแหน่งงานว่าง
โดยตั้งชื่อจริงและชื่อเล่นเป็นชื่อบริษัท

6,13,20,27
ธันวาคม 2567

กิจกรรม

- ลงพื้นที่ส่งเสริมการประกอบอาชีพอิสระ เพื่อรับจดทะเบียนกลุ่มรับงานไปทำที่บ้าน
- ลงพื้นที่บริการจัดหางานโครงการจัดหางานเชิงรุกเพื่อการมีงานทำอย่างยั่งยืน
- ออกเยี่ยมสถานประกอบการรับแจ้งตำแหน่งงานว่าง
- ลงพื้นที่แนะแนวอาชีพนักเรียน นักศึกษา

สถานที่ดำเนินการ

ณ อำเภอแม่วงก์, อำเภอลาดยาว, อำเภอชุมตาบง, อำเภอบรรพตพิสัย, อำเภอท่าตะโก, อำเภอตากฟ้า, อำเภอพยุหะคีรี, อำเภอโกรกพระ จังหวัดนครสวรรค์

3,12,17,19,24,26
ธันวาคม 2567

กิจกรรม

- ออกตรวจสอบการทำงานของคนต่างด้าวและสถานประกอบการตามกฎหมายว่าด้วยการทำงานของคนต่างด้าวเพื่อป้องกันการค้ำมนุษย์ด้านแรงงาน
- โครงการคุ้มครองป้องกันการหลอกลวงและลักลอบไปทำงานต่างประเทศ ประจำปีงบประมาณ พ.ศ. 2567

สถานที่ดำเนินการ

ณ อำเภอหนองบัว, อำเภอไพศาลี, อำเภอตากฟ้า, อำเภอตากสิน, อำเภอท่าตะโก, อำเภอชุมแสง, อำเภอพยุหะคีรี, อำเภอเมืองฯ จังหวัดนครสวรรค์



สถานการณ์ตลาดแรงงานจังหวัดนครสวรรค์ ประจำเดือนพฤศจิกายน 2567



ผู้สมัครงานมาใช้บริการ
จำนวน 238 คน



ตำแหน่งงานว่าง
จำนวน 267 อัตรา



การบรรจุงาน
จำนวน 150 คน

ตำแหน่งงานว่างที่สถานประกอบการต้องการ

ตำแหน่งงาน	จำนวน		วุฒิมัธยมศึกษา	จำนวน		ช่วงอายุ	จำนวน	
	จำนวน	ร้อยละ		จำนวน	ร้อยละ		จำนวน	ร้อยละ
1. พนักงานฝ่ายผลิต	99	37.08	1. มัธยมศึกษา	72	26.97	1. 18 - 24 ปี	93	34.83
2. ช่างเทคนิค	61	22.85	2. ปริญญาตรี	52	19.48	2. 25 - 29 ปี	79	29.59
3. ช่างควบคุมเครื่องจักร	30	11.24	3. ปวส.	47	17.60	3. 30 - 39 ปี	57	21.35

ตำแหน่งงานที่ผู้สมัครงานต้องการสมัครงาน

ตำแหน่งงาน	จำนวน		วุฒิมัธยมศึกษา	จำนวน		ช่วงอายุ	จำนวน	
	จำนวน	ร้อยละ		จำนวน	ร้อยละ		จำนวน	ร้อยละ
1. ช่างเทคนิค	65	27.31	1. มัธยมศึกษา	108	45.38	1. 30 - 39 ปี	100	42.02
2. พนักงานฝ่ายผลิต	43	18.07	2. ปริญญาตรี	57	23.95	2. 40 - 49 ปี	49	20.59
3. เสมียน/เจ้าหน้าที่ธุรการ	37	15.55	3. ปวส.	32	13.45	3. 25 - 29 ปี	40	16.81

ตำแหน่งงานที่ได้รับการบรรจุงาน

ตำแหน่งงาน	จำนวน		วุฒิมัธยมศึกษา	จำนวน		ช่วงอายุ	จำนวน	
	จำนวน	ร้อยละ		จำนวน	ร้อยละ		จำนวน	ร้อยละ
1. พนักงานบริการลูกค้า	38	25.33	1. มัธยมศึกษา	79	52.67	1. 30 - 39 ปี	73	48.67
2. ช่างเทคนิค	37	24.67	2. ปริญญาตรี	25	16.67	2. 40 - 49 ปี	38	25.33
3. ช่างควบคุมเครื่องจักร	24	16.00	3. ปวส.	19	12.67	3. 18 - 24 ปี	16	10.67

การให้บริการขึ้นทะเบียน ผู้ประกอบการกรณีว่างงาน ประจำเดือนพฤศจิกายน 2567

รวมผู้มาใช้บริการทั้งหมด 3,031 คน

ขึ้นทะเบียน

582 คน



249 คน



333 คน

ถูกเลิกจ้าง

73 คน



43 คน



30 คน

ลาออก

509 คน



238 คน



271 คน

ผู้ประกอบการ (ต่างชาติ)

- ขึ้นทะเบียน - คน
 - ถูกเลิกจ้าง - คน
 - ลาออก - คน
- รายงานตัว 3 คน

รายงานตัวกรณีว่างงาน

2,449 คน



1,088 คน



1,361 คน

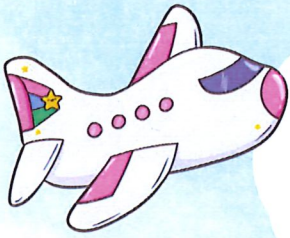

การให้บริการ จัดหางานต่างประเทศ



ประจำเดือนพฤศจิกายน 2567

แจ้งเดินทางไปทำงานต่างประเทศ
ด้วยตนเอง (เดินทางครั้งแรก)

2 คน

เพศ
ชาย

1 คน

เพศ
หญิง

1 คน

แจ้งการเดินทางกลับไปทำงาน
ต่างประเทศ (Re-Entry)

20 คน

เพศ
ชาย

17 คน

เพศ
หญิง

3 คน

ประเทศที่คนหางาน
เดินทางไปทำงาน

- | | | |
|---|---------|-------|
| 1 | ไต้หวัน | 11 คน |
| 2 | ฮ่องกง | 2 คน |
| 3 | ฮังการี | 2 คน |
| 4 | อื่น ๆ | 7 คน |

รวมทั้งสิ้น 22 คน

ตำแหน่งงานที่คนหางาน
เดินทางไปทำงาน

- | | | |
|---|-----------------|-------|
| 1 | พนักงานฝ่ายผลิต | 11 คน |
| 2 | แม่บ้าน | 2 คน |
| 3 | คนงานเกษตร | 2 คน |
| 4 | อื่น ๆ | 7 คน |

รวมทั้งสิ้น 22 คน

ลงทะเบียนแจ้งความประสงค์ไปทำงานต่างประเทศ

เพศ
ชาย

2 คน

เพศ
หญิง

2 คน

รวมทั้งสิ้น 4 คน

ประเทศที่คนหางานแจ้ง
ความประสงค์ไปทำงานมากที่สุด

- | | | |
|---|-----------|------|
| 1 | เกาหลีใต้ | 3 คน |
| 2 | - | - คน |
| 3 | - | - คน |

รวมทั้งสิ้น 4 คน

ตำแหน่งงานที่คนหางานแจ้ง
ความประสงค์ไปทำงานมากที่สุด

- | | | |
|---|-----------------|------|
| 1 | คนงานเกษตร | 3 คน |
| 2 | ขับรถโพล์คลิฟท์ | 1 คน |
| 3 | - | - คน |



การทำงานของคนต่างด้าว

ข้อมูล ณ วันที่ 25 พฤศจิกายน 2567

คนต่างด้าวจดทะเบียนและขออนุญาตทำงาน
จังหวัดนครสวรรค์

รวมทั้งสิ้น 8,475 คน

คนต่างด้าว
ประเภทชั่วคราว
มาตรา 59

จำนวน 237 คน

คนต่างด้าว
บุคคลบนพื้นที่สูง

จำนวน 62 คน

คนต่างด้าว
4 สัญชาติ
(เมียนมา ลาว กัมพูชา
และเวียดนาม)

จำนวน 8,176 คน

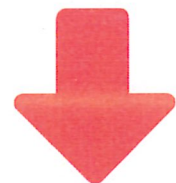

ขออนุญาตทำงานตามกฎหมาย

➤➤➤ นำเข้า MOU จำนวน 1,641 คน

➤➤➤ มติ ครม. 5 ก.ค. 65 จำนวน 4,570 คน

➤➤➤ มติ ครม. 3 ต.ค. 66 จำนวน 1,965 คน ✨



ข้อมูลนายจ้างและแรงงานต่างด้าว 4 สัญชาติ (กัมพูชา เมียนมา ลาว และเวียดนาม) ที่ได้รับอนุญาตทำงานจังหวัดนครสวรรค์

จำแนกรายอำเภอ นายจ้าง/สถานประกอบการ
ที่จ้างแรงงานต่างด้าว 4 สัญชาติ (กัมพูชา เมียนมา ลาวและเวียดนาม)

รวมทั้งสิ้น 8,176 คน



รายชื่ออำเภอ	จำนวนนายจ้าง/ สถานประกอบการ	จำนวนแรงงานต่างด้าว				
		กัมพูชา	เมียนมา	ลาว	เวียดนาม	อื่น ๆ
อ. เมืองนครสวรรค์	1,513 แห่ง	115 คน	3,854 คน	408 คน	5 คน	146 คน
อ. ชุมแสง	65 แห่ง	11 คน	135 คน	8 คน	1 คน	11 คน
อ. แม่วังก์	43 แห่ง	8 คน	56 คน	12 คน	- คน	- คน
อ. หองบัว	79 แห่ง	17 คน	113 คน	32 คน	1 คน	14 คน
อ. แม่เปิน	9 แห่ง	2 คน	10 คน	3 คน	- คน	1 คน
อ. ตากลิ	140 แห่ง	76 คน	385 คน	44 คน	- คน	54 คน
อ. พยุหะคีรี	180 แห่ง	14 คน	390 คน	36 คน	- คน	21 คน
อ. ท่าตะโก	70 แห่ง	11 คน	135 คน	22 คน	- คน	11 คน
อ. ชุมตาบง	19 แห่ง	21 คน	50 คน	6 คน	- คน	4 คน
อ. ไผศาลี	60 แห่ง	30 คน	44 คน	46 คน	- คน	9 คน
อ. บรรพตพิสัย	127 แห่ง	45 คน	279 คน	27 คน	- คน	5 คน
อ. ตากฟ้า	62 แห่ง	5 คน	93 คน	43 คน	- คน	7 คน
อ. เก้าเลี้ยว	54 แห่ง	7 คน	1,016 คน	14 คน	- คน	1 คน
อ. โกรกพระ	99 แห่ง	8 คน	360 คน	9 คน	- คน	3 คน
อ. ลาดยาว	96 แห่ง	1 คน	152 คน	16 คน	- คน	12 คน

รวม

2,616 แห่ง

371 คน

7,072 คน

726 คน

7 คน

299 คน

ข้อมูล ณ วันที่ 25 พฤศจิกายน 2567

ข้อมูลนายจ้างและแรงงานต่างด้าว 4 สัญชาติ (กัมพูชา เมียนมา ลาว และเวียดนาม)

ที่ได้รับอนุญาตทำงานจังหวัดนครสวรรค์

แยกตามประเภทกิจการ 5 อันดับแรก

1

กิจการจำหน่ายอาหารและเครื่องดื่ม
จำนวน 1,478 คน

2

กิจการเกษตรปศุสัตว์
จำนวน 1,115 คน

3

กิจการต่อเนื่องปศุสัตว์ โรงฆ่าสัตว์ ชำแหละ
จำนวน 989 คน

4

กิจการผู้รับใช้ในบ้าน
จำนวน 802 คน

5

กิจการต่อเนื่องการเกษตร
จำนวน 471 คน



เมียนมา



ลาว



กัมพูชา



เวียดนาม

สัญชาติ

7,071
คน

726
คน

372
คน

7
คน

รวมทั้งสิ้น 8,176 คน

ข้อมูล ณ วันที่ 25 พฤศจิกายน 2567



ข้อมูลแรงงานต่างด้าวกลุ่มทักษะฝีมือ ที่ได้รับอนุญาตให้ทำงานในจังหวัดนครสวรรค์

จำนวนแรงงาน
ต่างด้าว

237 คน



89 คน



148 คน

จำนวน
สถานประกอบการ

83 แห่ง

จำนวนคนต่างด้าว แยกตามสัญชาติ

ฟิลิปปินส์	120 คน
จีน	34 คน
อังกฤษ	11 คน
อื่น ๆ	72 คน

รวม 237 คน

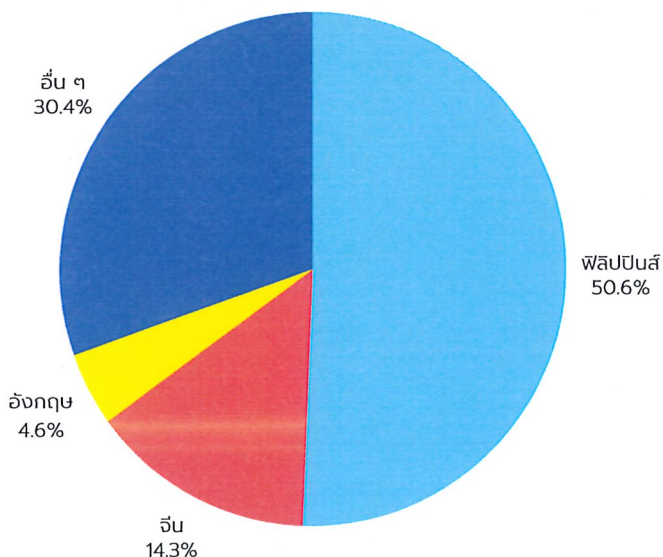

จำนวนคนต่างด้าว แยกตามประเภทกิจการ

สถานศึกษา	71 แห่ง
บริษัท	10 แห่ง
ห้างร้าน	1 แห่ง
อื่น ๆ	1 แห่ง

รวม 83 แห่ง

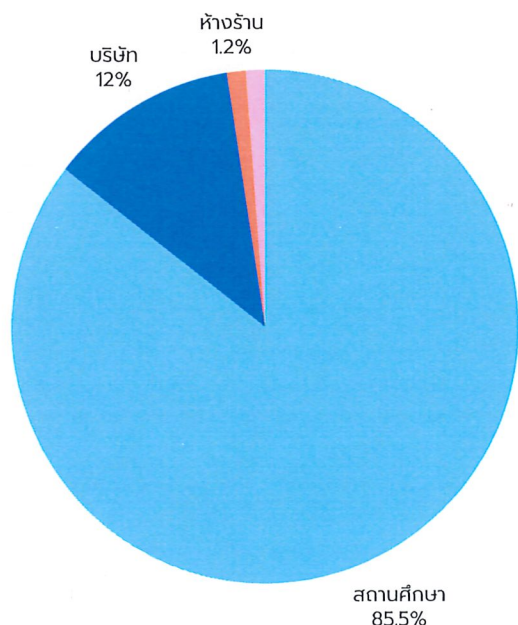



ปีใหม่

ซื้อของขวัญ... 2025

ให้คนที่ชอบ



ของขวัญให้คนพิเศษ
ในวันปีใหม่



สแกนเลยยยย..

เลือกซื้อของขวัญ...ได้ที่
E-catalog
by กรมการจัดหางาน



ตำแหน่งงานว่างจังหวัดนครสวรรค์

หจก.กานต์ชูด้า ซิกเนเจอร์ โฮม

ประเภทกิจการ : ประกอบกิจการรับเหมางานโยธาทุกชนิด

เลขที่ 15/4 ม.4 ต.เขาทะเล อ.พยุหะคีรี จ.นครสวรรค์ 60130 โทร.09 3361 0371

ลำดับที่	ตำแหน่งงานว่าง	คุณสมบัติ				ค่าจ้าง	สวัสดิการ/เงื่อนไข
		จำนวน	เพศ	อายุ	วุฒิ		
1	โพรแมนคุมงาน	2	ชาย	22 ปีขึ้นไป	ปวส.ขึ้นไป	ตามตกลง	<p>สาขาก่อสร้าง โยธา สถาปัตย์ ช่างสำรวจ</p> <p>มีประสบการณ์ในการคุมงานก่อสร้าง 0-3 ปีขึ้นไป</p> <p>มีความเป็นผู้นำ มีทัศนคติที่ดีในการทำงาน</p> <p>สามารถแก้ไขปัญหาเฉพาะหน้าได้</p> <p>มีความรับผิดชอบต่อนหน้าที่และงานที่ได้รับมอบหมาย</p> <p>ทำงานร่วมกับคนอื่น และทีมงานได้ดี</p> <p>รักการเรียนรู้ และพัฒนางานของตัวเองอยู่เสมอ</p> <p>สามารถทำงานล่วงเวลาได้และทนแรงกดดันได้ดี</p> <p>สามารถทำงานกลางวัน หรือกลางคืนได้</p> <p>สามารถขับรถยนต์ได้ และมีใบอนุญาตขับขี่</p> <p>หากเขียน แบบ Autocad ได้จะพิจารณาเป็นพิเศษ</p> <p>สามารถเริ่มงานได้ทันที</p> <p>รายละเอียดงาน</p> <p>ควบคุมงานก่อสร้างให้เป็นไปตามแผนงาน</p> <p>และตามลำดับของงานโครงสร้าง</p> <p>ประสานงานกับหน่วยงานที่เกี่ยวข้องเพื่อแก้ปัญหา</p> <p>หน้างาน เพื่อให้งานเสร็จสิ้นตามกำหนดเวลา</p> <p>ควบคุมการใช้วัสดุของผู้รับเหมาให้เป็นไปตาม</p> <p>รายละเอียดและปริมาณที่กำหนด</p> <p>ควบคุมสภาพแวดล้อมในการทำงานให้มีความปลอดภัย</p> <p>และเป็นไปตามมาตรฐานความปลอดภัย</p> <p>ควบคุมการก่อสร้างให้เป็นไปตามแผนที่กำหนด</p> <p>ตรวจสอบและรายงานความก้าวหน้าของงาน</p> <p>ตามแผนงานก่อสร้างที่ได้รับมอบหมาย</p> <p>ตรวจสอบและติดตามการทำงานของผู้รับเหมา</p> <p>ให้ได้มาตรฐาน ตามขั้นตอนที่ถูกต้อง</p>

โรงแรมโบนิโต้ ซิโนส

ประเภทกิจการ : โรงแรม

เลขที่ 314/29-30 ถ.สวรรค์วิถี ต.ปากน้ำโพ อ.เมืองฯ จ.นครสวรรค์ 60000 โทร.08 1379 0044

ลำดับที่	ตำแหน่งงานว่าง	คุณสมบัติ				ค่าจ้าง	สวัสดิการ/เงื่อนไข
		จำนวน	เพศ	อายุ	วุฒิ		
1	พนักงานห้องอาหาร	2	ชาย	22 ปีขึ้นไป	ปวส.ขึ้นไป	ตามตกลง	สาขาที่เกี่ยวข้อง

หจก.กานต์ชูด้า ซิกเนเจอร์ โฮม

ประเภทกิจการ : ประกอบกิจการรับเหมางานโยธาทุกชนิด

เลขที่ 15/4 ม.4 ต.เขาชะลา อ.พยุหะคีรี จ.นครสวรรค์ 60130 โทร.09 3361 0371

ลำดับที่	ตำแหน่งงานว่าง	คุณสมบัติ				ค่าจ้าง	สวัสดิการ/เงื่อนไข
		จำนวน	เพศ	อายุ	วุฒิ		
2	แอดมิน	1	หญิง	22 ปีขึ้นไป	ปวส.ขึ้นไป	ตามตกลง	<p>ขับรถยนต์ได้ มีใบขับขี่</p> <p>สาขาบริหารธุรกิจ การตลาด หรือสาขาที่เกี่ยวข้อง</p> <p>เรียนรู้ไว มีไหวพริบ แก้ปัญหาเฉพาะหน้าได้ดี</p> <p>มีทักษะในการสื่อสาร สามารถพูดคุยโต้ตอบได้ดี</p> <p>ทั้งการพูดและการพิมพ์</p> <p>มีทักษะในการใช้โปรแกรม Ms.Office พื้นฐานได้</p> <p>ชอบงานออนไลน์ รู้ทันเทรนด์ รู้ทันโลก</p> <p>หากมีประสบการณ์ด้านแอดมินจะพิจารณาเป็นพิเศษ</p> <p>มีใจรักในองค์กร มีความรับผิดชอบ</p> <p>ชื่อสัตย์สุจริตต่อความรับผิดชอบที่ได้รับมอบหมาย</p> <p>กระตือรือร้นและพร้อมเรียนรู้สิ่งใหม่ๆ เสมอ</p> <p>รักในการบริการ และมีมนุษยสัมพันธ์ดี</p> <p>สามารถอดทนต่อสภาวะแรงกดดันในการทำงานได้</p> <p>สวัสดิการ</p> <p>เงินเดือนตามตกลง</p> <p>เบี้ยขยัน โบนัส ค่าล่วงเวลา โบนัสประจำปี</p> <p>ค่าอาหารกลางวัน ชุดฟอร์มพนักงาน</p> <p>วันหยุดประจำสัปดาห์ และนักชดเชย</p> <p>และสวัสดิการอื่น ๆ</p> <p>เวลาการทำงานจันทร์ - เสาร์ หยุดวันอาทิตย์</p> <p>เวลา 8.00 น. -17.00 น.</p>

บจก.ไทยรุ่งเรืองอุตสาหกรรมพลาสติก

ประเภทกิจการ : ผลิตผลิตภัณฑ์พลาสติก

เลขที่ 201 ม.8 ต.บางม่วง อ.เมืองฯ จ.นครสวรรค์ 60000 โทร.0 5627 6142

ลำดับที่	ตำแหน่งงานว่าง	คุณสมบัติ				ค่าจ้าง	สวัสดิการ/เงื่อนไข
		จำนวน	เพศ	อายุ	วุฒิ		
1	ผู้ช่วยช่าง	2	ชาย	20 ปีขึ้นไป	ม.3 ขึ้นไป	ตามตกลง	<p>ผู้ช่วยช่างไฟฟ้า ช่างกล ช่างกลึง</p> <p>สาขาเครื่องกล ไฟฟ้า ช่างกลึง</p> <p>หรือมีประสบการณ์ในสายงานที่เกี่ยวข้อง</p> <p>มีมนุษยสัมพันธ์ที่ดี กระตือรือร้น</p> <p>เวลาทำงาน วันจันทร์-เสาร์ เวลา 08.00-17.00 น.</p> <p>มีประกันสังคม และสวัสดิการอื่นๆ</p>

บจก.เอ็มมันนี่ บรอดแบนด์ (สาขา นครสวรรค์)

ประเภทกิจการ : การขาย/การติดตั้ง Internet

เลขที่ 124/2 ม.9 ต.วัดไทร อ.เมืองฯ จ.นครสวรรค์ 60000 โทร.06 3249 9468, 09 3498 5656

ลำดับที่	ตำแหน่งงานว่าง	คุณสมบัติ				ค่าจ้าง	สวัสดิการ/เงื่อนไข
		จำนวน	เพศ	อายุ	วุฒิ		
1	แอดมินประจำสาขา	1	หญิง	25-35	ปวส.ขึ้นไป	ตามตกลง	ปวส. หรือปริญญาตรี (เกรดเฉลี่ย 2.75 ขึ้นไป) ขับรถยนต์ได้ มีใบขับขี่ บุคลิกภาพดี มีมนุษยสัมพันธ์ดี กระตือรือร้น และสนใจที่จะเรียนรู้สิ่งใหม่ๆ
2	ช่างติดตั้ง	5	ชาย	25-35	ปวส.ขึ้นไป	ตามตกลง	ขับรถยนต์ได้ มีใบขับขี่ สามารถทำงานกลางแจ้งได้ และไม่กลัวความสูง ไม่มีโรคประจำตัว
3	พนักงานบริหารยอดขาย	5	ชาย/หญิง	25-35	ม.6 ขึ้นไป	ตามตกลง	มีมนุษยสัมพันธ์ที่ดี รักงานขาย มีภูมิลำเนาอยู่ในจังหวัด หรือใกล้เคียง สามารถขับรถยนต์ได้ มีใบอนุญาตขับขี่รถยนต์ส่วนบุคคล สวัสดิการ เงินเดือน + คอมมิชชั่น (เบี่ยขยัน) + โบนัส ชุดยูนิฟอร์ม ประกันสังคม

บจก.เอ็มมันนี่ บรอดแบนด์ (สาขา นครสวรรค์)

ประเภทกิจการ : การขาย/การติดตั้ง Internet

เลขที่ 1012/3 ม.10 ต.นครสวรรค์ตก อ.เมืองฯ จ.นครสวรรค์ 60000 โทร.0 5622 3737

ลำดับที่	ตำแหน่งงานว่าง	คุณสมบัติ				ค่าจ้าง	สวัสดิการ/เงื่อนไข
		จำนวน	เพศ	อายุ	วุฒิ		
1	พนักงานขาย	2	หญิง	20-35	ม.6/ปวช.ขึ้นไป	ตามตกลง	บุคลิกดี สื่อสารชัดเจน ขายได้ ใช้คอมพิวเตอร์ได้ดี มีประกันสังคม มีโบนัสประจำปี มีประสบการณ์จะพิจารณาเป็นพิเศษ ต้องการคนทำงาน รักงานบริการ ทำงานวันจันทร์-วันเสาร์ เวลา 08.00-17.30 น. วันหยุดทุกวันอาทิตย์

บจก.ไทยธนกุล ไอซ์

ประเภทกิจการ : โรงงานผลิตน้ำแข็ง

เลขที่ 794/200 ม.6 ต.หนองปลิง อ.เมืองฯ จ.นครสวรรค์ 60000 โทร.09 0274 4746

ลำดับที่	ตำแหน่งงานว่าง	คุณสมบัติ				ค่าจ้าง	สวัสดิการ/เงื่อนไข
		จำนวน	เพศ	อายุ	วุฒิ		
1	เสมียน	1	หญิง	22-35	ปวช.ขึ้นไป	350 บาท/วัน	สาขาชัย มีคุณสมบัติ รอบคอบ ละเอียดถี่ถ้วน

ศูนย์กระจายสินค้า CP ALL นครสวรรค์

ประเภทกิจการ : ศูนย์กระจายสินค้า

เลขที่ 144 ม.6 ต.หนองเต่า อ.เก้าเลี้ยว จ.นครสวรรค์ 60230 โทร.09 1808 1788

ลำดับที่	ตำแหน่งงานว่าง	คุณสมบัติ				ค่าจ้าง	สวัสดิการ/เงื่อนไข
		จำนวน	เพศ	อายุ	วุฒิ		
1	เจ้าหน้าที่แผนกจัดส่งขาออก	1	ไม่จำกัด	23-35	ป.ตรี	ตามตกลง	สาขา Logistics, ค้าปลีก, วิทยาการคอมพิวเตอร์ หรือสาขาอื่นๆ ที่เกี่ยวข้อง ยินดีรับพิจารณานักศึกษาจบใหม่ไม่มีประสบการณ์ มีประสบการณ์การทำงานด้านคลังสินค้าอย่างน้อย 1 ปี หรือ อื่นๆ ที่เกี่ยวข้อง มีทักษะการบริหารพื้นที่ใช้รถบรรทุกสินค้าให้เป็นไปตามที่บริษัทกำหนด มีทักษะความชำนาญด้านคอมพิวเตอร์ Ms.Office สามารถทำงาน 6 วัน/สัปดาห์
2	เจ้าหน้าที่ข้อมูลจ่าย RDC	1	ไม่จำกัด	23-35	ป.ตรี	ตามตกลง	สาขา Logistics, ค้าปลีก, วิทยาการคอมพิวเตอร์ หรือสาขาอื่นๆ ที่เกี่ยวข้อง ยินดีรับพิจารณานักศึกษาจบใหม่ไม่มีประสบการณ์ มีประสบการณ์การทำงานด้านคลังสินค้าอย่างน้อย 1 ปี หรือ อื่นๆ ที่เกี่ยวข้อง มีทักษะทำระบบงาน bomb Order, ทำการตรวจสอบ ข้อมูลความถูกต้อง Inbound order มีทักษะความชำนาญด้านคอมพิวเตอร์ Ms.Office สามารถทำงาน 6 วัน/สัปดาห์ สวัสดิการ โบนัสประจำปี สวัสดิการค่ารักษาพยาบาลและครอบครัว ประกันอุบัติเหตุและประกันชีวิต บรรจุเป็นพนักงานประจำทันที

ร้านอาหารคัตเตอร์บาร์ นครสวรรค์

ประเภทกิจการ : ร้านอาหาร

เลขที่ 55/74 ถ.ดาวดึงส์ ต.ปากน้ำโพ อ.เมืองฯ จ.นครสวรรค์ 60000 โทร.08 1379 0044

ลำดับที่	ตำแหน่งงานว่าง	คุณสมบัติ				ค่าจ้าง	สวัสดิการ/เงื่อนไข
		จำนวน	เพศ	อายุ	วุฒิ		
1	พนักงานเสิร์ฟ	2	ชาย/หญิง	18 ปีขึ้นไป	ไม่จำกัด	ตามตกลง	เวลาทำงาน 16.30-00.00 น.
2	เชฟ	1	ชาย/หญิง	25 ปีขึ้นไป	ไม่จำกัด	ตามตกลง	มีความรู้ด้านการทำอาหารไทย-ยุโรป ค่าจ้างตามข้อตกลงและตามประสบการณ์ มีความรับผิดชอบสูง

บมจ.ซีพี แอ็กซ์ตรา สาขานครสวรรค์ 2 (พรหมนิมิต)

ประเภทกิจการ : คำส่ง-ค้าปลีก

เลขที่ 124/12 ม.10 ถ.พหลโยธิน ต.วัดไทร อ.เมืองฯ จ.นครสวรรค์ 60000 โทร.0 5605 7670 ต่อ 104-105

ลำดับที่	ตำแหน่งงานว่าง	คุณสมบัติ				ค่าจ้าง	สวัสดิการ/เงื่อนไข
		จำนวน	เพศ	อายุ	วุฒิ		
1	พนักงานขาย Sales Excecutive	2	ชาย/หญิง	21 ปีขึ้นไป	ป.ตรี	ตามตกลง	วุฒิ ปริญญาตรี ไม่จำกัดสาขา มีพาทนะส่วนตัวในการเดินทาง ชอบในงานขายและงานบริการ <u>หน้าที่และความรับผิดชอบ</u> ทำหน้าที่ขายสินค้า และออกพบลูกค้าที่ดูแล เพื่อสร้างยอดขาย และพัฒนายอดขายในกลุ่มลูกค้า ที่รับผิดชอบ รวมถึงงานบริการในด้านอื่นๆ <u>รายได้และสวัสดิการอื่นๆ</u> ค่าเดินทาง เริ่มต้นที่ 6,000.-บาท/เดือน Incentive ตามยอดขาย สวัสดิการ โบนัส ประกันชีวิต กองทุนสำรองเลี้ยงชีพ กู้ซื้อที่อยู่อาศัย ค่ารักษาพยาบาล และอื่นๆ
2	พนักงานตรวจรับสินค้า	1	ชาย/หญิง	21 ปีขึ้นไป	ป.ตรี	ตามตกลง	<u>คุณสมบัติเบื้องต้น</u>
3	พนักงานออเดอร์สินค้า ออนไลน์	5	ชาย/หญิง	21 ปีขึ้นไป	ป.ตรี	ตามตกลง	รักในงานบริการ ชยัน ซื่อสัตย์ ชอบความท้าทาย มีโอกาสเติบโตก้าวหน้าในหน้าที่การงาน สมัครงานได้ทุกวันที่ได้ค่าตอบแทนประชาสัมพันธ์ แม่โครสาขานครสวรรค์ 1

โซว์รูม มาสด้า ส.อรุณ นครสวรรค์ สาขาเขาทอง

ประเภทกิจการ : ศูนย์บริการและผู้อำนวยการยานยนต์

เลขที่ 99/9 ม.7 ต.ยางตาล อ.โกรกพระ จ.นครสวรรค์ 60170 โทร.0 5624 7332, 08 6929 1034

ลำดับที่	ตำแหน่งงานว่าง	คุณสมบัติ				ค่าจ้าง	สวัสดิการ/เงื่อนไข
		จำนวน	เพศ	อายุ	วุฒิ		
1	ผู้จัดการศูนย์	1	ชาย/หญิง	20 ปีขึ้นไป	ป.ตรี ขึ้นไป	ตามตกลง	วุฒิปริญญาตรีขึ้นไปทุกสาขา สามารถขับรถยนต์ได้ มีทักษะการสื่อสารที่ดี มีประสบการณ์จะพิจารณาเป็นพิเศษ
2	ผู้จัดการศูนย์	1	ชาย/หญิง	20 ปีขึ้นไป	ป.ตรี ขึ้นไป	ตามตกลง	วุฒิปริญญาตรีขึ้นไปทุกสาขา สามารถขับรถยนต์ได้ มีทักษะการสื่อสารที่ดี มีประสบการณ์จะพิจารณาเป็นพิเศษ

โซว์รูม ยามาฮ่า โรเตอร์ส คลับ

ประเภทกิจการ : ศูนย์บริการและผู้อำนวยการจักรยานยนต์ยามาฮ่า

เลขที่ 1028/2-5 ม.9 ต.นครสวรรค์ตก อ.เมืองฯ จ.นครสวรรค์ 60000 โทร.08 2592 2228

ลำดับที่	ตำแหน่งงานว่าง	คุณสมบัติ				ค่าจ้าง	สวัสดิการ/เงื่อนไข
		จำนวน	เพศ	อายุ	วุฒิ		
1	พี่เลี้ยงเด็ก	2	หญิง	25 ปีขึ้นไป	ไม่จำกัด	ตามตกลง	<p>คุณสมบัติ</p> <p>สุขภาพแข็งแรง ไม่มีโรคประจำตัว ใส่ใจเรื่องความสะอาด ใจดี ใจเย็นและรักเด็ก คนที่จริงจังและมีความรับผิดชอบ ซื่อสัตย์ ไว้ใจได้ ไม่มีประวัติลักทรัพย์หรือฉ้อโกง ขอคนมีประสบการณ์ในการเลี้ยงเด็ก ผ่านงานอบรม การเลี้ยงเด็กหรือศูนย์เด็กเล็กจะพิจารณาเป็นพิเศษ</p> <p>รายละเอียดงาน</p> <p>ทำงานเป็นกะ เข้า/เย็น นอนค้างคืน เลี้ยงควบคู่กับคุณแม่ สามารถเดินทางไปตามจังหวัดได้พร้อมนายจ้าง ทำความสะอาดห้อง เตรียมอาหารเด็ก และอื่นๆ ตามความเหมาะสม</p> <p>เงินเดือนพิจารณาตามประสบการณ์และความสามารถ</p>

บริษัท โตโยต้านครสวรรค์ 1981 จำกัด

ประเภทกิจการ : จำหน่ายรถยนต์

124/3 หมู่ที่ 10 ตำบลวัดไทรย์ อำเภอเมืองนครสวรรค์ จังหวัดนครสวรรค์ 60000 โทร.056 231 911 - 6

ลำดับที่	ตำแหน่งงานว่าง	คุณสมบัติ				ค่าจ้าง	สวัสดิการ/เงื่อนไข
		จำนวน	เพศ	อายุ	วุฒิ		
1	ผู้จัดการแผนกบัญชี	1	หญิง	35 ปีขึ้นไป	ป.ตรี	ตามตกลง	มีประสบการณ์ตรงในตำแหน่งผู้จัดการแผนกบัญชี จะพิจารณาเป็นพิเศษ
2	พนักงานขาย	1	ชาย/หญิง	20 ปีขึ้นไป	ม.6 ขึ้นไป	ตามตกลง	มีประสบการณ์งานขาย มีประสบการณ์ด้านการทำโซเชียล Facebook จะพิจารณาเป็นพิเศษ
3	พนักงาน Call Center	1	หญิง	22 ปีขึ้นไป	ปวส.ขึ้นไป	ตามตกลง	มีทักษะในการพูดคุย เจรจากับลูกค้า มีใจรักงานบริการ
4	พนักงานรักษา ความปลอดภัย (รปภ.)	1	ชาย	28-45 ปี	ม.3 ขึ้นไป	ตามตกลง	มีมนุษยสัมพันธ์ดี มีใจรักงานบริการ
5	คนขับรถผู้บริหาร	1	ชาย	20 ปีขึ้นไป	ม.3 ขึ้นไป	ตามตกลง	ขับรถยนต์ได้ มีใบขับขี่ รู้จักเส้นทางในกรุงเทพ สามารถค้างคืนต่างจังหวัดได้
6	พนักงานล้างรถ	1	ชาย	22 ปีขึ้นไป	ไม่จำกัด	ตามตกลง	ขับรถยนต์ได้ มีใบขับขี่

เอสซีจี โฮม บุญถาวร นครสวรรค์ (ตึกน้ำเงิน)

ประเภทกิจการ : ศูนย์บริการและจำหน่ายวัสดุก่อสร้างพร้อมสินค้าตกแต่งครบวงจร กระเบื้อง หลังคา กันสาด คอนกรีต ของใช้ในบ้าน

เลขที่ 450 ม.8 ต.นครสวรรค์ต.ก อ.เมืองฯ จ.นครสวรรค์ 60000 โทร.0 5631 3777

ลำดับที่	ตำแหน่งงานว่าง	คุณสมบัติ				ค่าจ้าง	สวัสดิการ/เงื่อนไข
		จำนวน	เพศ	อายุ	วุฒิ		
1	พนักงานขาย	5	ชาย/หญิง	25 ปีขึ้นไป	ม.6 ขึ้นไป	ตามตกลง	สามารถให้คำปรึกษาแนะนำสินค้า มีใจรักการบริการ บุคลิกภาพดี มีมนุษยสัมพันธ์ ถ้ามีประสบการณ์จะพิจารณาเป็นพิเศษ
2	พนักงานบุคคล	1	ชาย/หญิง	25 ปีขึ้นไป	ป.ตรี	ตามตกลง	สาขาการจัดการทรัพยากรมนุษย์หรือสาขาที่เกี่ยวข้อง มีประสบการณ์อย่างน้อย 1 ปี มีความรู้ทางด้านกฎหมายที่ HR ควรรู้ <u>ลักษณะงาน</u> สรรหา ประกันสังคม ฝึกอบรม ถ้ามีประสบการณ์จะพิจารณาเป็นพิเศษ
3	พนักงานบัญชี	1	ชาย/หญิง	20 ปีขึ้นไป	ปวส.ขึ้นไป	ตามตกลง	สาขาการบัญชีหรือสาขาที่เกี่ยวข้อง <u>ลักษณะงาน</u> ใช้โปรแกรม Express และออกใบกำกับภาษี และจัดทำค่าใช้จ่าย ถ้ามีประสบการณ์จะพิจารณาเป็นพิเศษ
4	พนักงานผลิต (นครสวรรค์)	1	ชาย	20 ปีขึ้นไป	ม.3 ขึ้นไป	ตามตกลง	<u>ลักษณะงาน</u> ดูแลเกี่ยวกับการผลิตคอนกรีตผสมเสร็จส่งให้ลูกค้า ให้ได้คุณภาพ ถ้ามีประสบการณ์จะพิจารณาเป็นพิเศษ
5	พนักงานขับรถโมโต (สาขาบรรพตพิสัย)	2	ชาย	20 ปีขึ้นไป	ม.3 ขึ้นไป	ตามตกลง	มีใบขับขี่รถยนต์ ท.2 ขึ้นไป <u>ลักษณะงาน</u> ขับรถจัดส่งสินค้าประเภทคอนกรีต และสินค้าวัสดุก่อสร้าง ถ้ามีประสบการณ์จะพิจารณาเป็นพิเศษ
6	พนักงานขับรถโมโต (สาขานครสวรรค์)	2	ชาย	20 ปีขึ้นไป	ม.3 ขึ้นไป	ตามตกลง	มีใบขับขี่รถยนต์ ท.2 ขึ้นไป <u>ลักษณะงาน</u> ขับรถจัดส่งสินค้าประเภทคอนกรีต และสินค้าวัสดุก่อสร้าง ถ้ามีประสบการณ์จะพิจารณาเป็นพิเศษ
7	พนักงานขับรถพ่วง	1	ชาย	25-45	ม.3 ขึ้นไป	ตามตกลง	มีใบขับขี่รถยนต์ ท.3 ขึ้นไป <u>ลักษณะงาน</u> ขับรถจัดส่งสินค้าประเภทหิน ดิน ทราย ถ้ามีประสบการณ์จะพิจารณาเป็นพิเศษ

เอสซีจี โฮม บัญชาการ นครสวรรค์ (ตึกน้ำเงิน)

ประเภทกิจการ : ศูนย์บริการและจำหน่ายวัสดุก่อสร้างพร้อมสินค้าตกแต่งครบวงจร กระเบื้อง หลังคา กันสาด คอนกรีต ของใช้ในบ้าน

เลขที่ 450 ม.8 ต.นครสวรรค์ตก อ.เมืองฯ จ.นครสวรรค์ 60000 โทร.0 5631 3777

ลำดับที่	ตำแหน่งงานว่าง	คุณสมบัติ				ค่าจ้าง	สวัสดิการ/เงื่อนไข
		จำนวน	เพศ	อายุ	วุฒิ		
8	พนักงานขับรถโมโต (สาขามอเตอร์)	1	ชาย	20 ปีขึ้นไป	ม.3 ขึ้นไป	ตามตกลง	มีใบขับขี่รถยนต์ ท.2 ขึ้นไป ลักษณะงาน ขับรถจัดส่งสินค้าประเภทคอนกรีต และสินค้าวัสดุก่อสร้าง ถ้ามีประสบการณ์จะพิจารณาเป็นพิเศษ
9	พนักงานทั่วไป	1	ชาย	35 ปีขึ้นไป	ไม่จำกัด	ตามตกลง	สุขภาพแข็งแรง ชยัน อดทน ไม่เกียจงาน ลักษณะงาน ดูแลงานสวน ตัดต้นไม้ ซ่อมบำรุงทั่วไปในบริเวณที่กำหนด ถ้ามีประสบการณ์จะพิจารณาเป็นพิเศษ สวัสดิการ เงินเดือนประจำ ปรับเงินเดือนทุกปี โบนัสประจำปี 2 ครั้ง/ปี เงินพิเศษอื่นๆ เงินช่วยเหลือในโอกาสต่างๆ คอมมิชชั่นพนักงานขาย กองทุนสำรองเลี้ยงชีพ สิทธิ์การลาป่วย/ลาจล สิทธิ์การลาพักร้อน 6 วัน สิทธิ์การลานักชดถุกซ์ 13 วัน ประกันสังคม เสื้อฟอร์มพนักงาน

บจก.วิทีเทพสรรพสินค้า

ประเภทกิจการ : ห้างสรรพสินค้า

เลขที่ 159/1 ถ.สวรรควิถิต ต.ปากน้ำโพ อ.เมืองฯ จ.นครสวรรค์ 60000 โทร.056-222738, 091-3833344

ลำดับที่	ตำแหน่งงานว่าง	คุณสมบัติ				ค่าจ้าง	สวัสดิการ/เงื่อนไข
		จำนวน	เพศ	อายุ	วุฒิ		
1	แคชเชียร์	3	หญิง	25-35	ไม่จำกัด	343 บ./วัน	มีประกันสังคม โบนัส ค่าน้ำเครื่อง
2	พนักงานขาย	2	หญิง	25-40	ไม่จำกัด	343 บ./วัน	มีประกันสังคม โบนัส
3	พนักงานจัดเรียง	2	หญิง	25-35	ไม่จำกัด	343 บ./วัน	มีประกันสังคม โบนัส

